



การไฟฟ้าส่วนภูมิภาค
PROVINCIAL ELECTRICITY AUTHORITY

Switching Deadline

วันที่ 24 ธ.ค. 64

เลขที่ ก.๓.๑๓๖.(บพ.) ๒๕๖๑ / ๒๕๖๔
ชื่อผู้รับ นาย สมบูรณ์ สิงห์โตทอง
ชื่อผู้ส่ง นาย นคร กว้างขวาง

วันที่ ๑๗ ธันวาคม ๒๕๖๔
ตำแหน่ง อ.ก.บ.บ.(ก.๓)
ตำแหน่ง ผ.จก.กฟอ.อุททอง

ด้วยการไฟฟ้า กฟอ.อุททอง จะขอตัดไฟเพื่อปฏิบัติงานในระบบจำหน่ายแรงสูงสถานีไฟฟ้า อุททอง ตามแผนผังสิ่งเขยแแบบ จำนวน ๓ แผน ดังนี้

ที่	พิดเตอร์	วัน/เดือน/ปี	ตั้งแต่เวลา	ถึงเวลา	ลักษณะงานที่ปฏิบัติ/บริเวณ	จาก	ถึง	ผู้ควบคุมงาน
๑.	๑๑๕ เควี	๒๔ ธ.ค. ๒๕๖๔	๑๓.๐๐	๑๗.๐๐	ดับไฟระบบ ๑๑๕ เควี เพื่อดำเนินการย้ายของเสาไฟฟ้าระบบ ๑๑๕ เควี บริเวณหน้าลานไกลของ สถานีอุททอง	สถานี คอนเจดีย์	สถานี อุททอง	นายเพิ่มวุฒิ ธรรมนิทร ช.บ.บ.กฟอ.อุททอง ๐๘๓-๓๑๗๓๑๔๕
๒.	๑๑๕ เควี	๒๔ ธ.ค. ๒๕๖๔	๑๓.๐๐	๑๗.๐๐	ดับไฟระบบ ๑๑๕ เควี เพื่อดำเนินการย้ายของเสาไฟฟ้าระบบ ๑๑๕ เควี บริเวณหน้าลานไกลของ สถานีอุททอง	สถานี กำแพงแสน SPP 115KV ๕๓๐๐กรย.	สถานี อุททอง	นายเพิ่มวุฒิ ธรรมนิทร ช.บ.บ.กฟอ.อุททอง ๐๘๓-๓๑๗๓๑๔๕

พื้นที่ที่มีผู้ใช้ไฟได้รับผลกระทบได้คือ

ผู้ประสานงานการดับไฟ ชื่อ นายเพิ่มวุฒิ ธรรมนิทร ตำแหน่ง ช.บ.บ.กฟอ.อุททอง โทร ๐๘๓-๓๑๗๓๑๔๕

พื้นที่ ที่ขอตัดไฟปฏิบัติงานมีสายเคเบิลใยแก้วนำแสงของ กฟภ. (หากมีโอกาสชำรุด ผศ.กรส.(ก.๓) จะไปตรวจสอบก่อนปฏิบัติงาน)

๑. มีสายเคเบิลใยแก้วนำแสง ๑.๑ มีโอกาสชำรุด ๑.๒ ไม่มีโอกาสชำรุด
๒. ไม่มีสายเคเบิลใยแก้วนำแสง

(นาย นคร กว้างขวาง)

ตำแหน่ง ผ.จก.กฟอ.อุททอง

สำหรับแผนกควบคุมการจ่ายไฟ (ผคฟ.) กฟภ.๓

เรียน อ.ก.บ.บ.(ก.๓)

ผคฟ. พิจารณาแล้วเห็นควร

อนุมัติให้ดับไฟตามคำขอข้อ 1 พิดเตอร์ ๒๕๒๒๒-๑ จาก ๒๕๒๒๒-๑ ถึง ๒๕๒๒๒-๑

ในวันที่ 29 ธ.ค. 64 ตั้งแต่เวลา 13.00 น. ถึง 17.00 น. ตามใบสั่งทำสวิตซ์ชิงเลขที่ 1689/2564

อนุมัติให้ดับไฟตามคำขอข้อ 2 พิดเตอร์ ๒๕๒๒๒-๑ จาก ๒๕๒๒๒-๑ ถึง ๒๕๒๒๒-๑

ในวันที่ 29 ธ.ค. 64 ตั้งแต่เวลา 13.00 น. ถึง 17.00 น. ตามใบสั่งทำสวิตซ์ชิงเลขที่

พนักงานศูนย์ฯ นาย สมบูรณ์ สิงห์โตทอง ประสานงานการขอตัดไฟกับ นายเพิ่มวุฒิ ธรรมนิทร

22 ธ.ค. 64

นายเพิ่มวุฒิ ธรรมนิทร
๐๘๓.๖ 1๓๖.๒๕๖๑.๖

สำหรับผู้อนุมัติ

ที่ ก.๓ ก.บ.บ.(คฟ.)

เรียน ผ.จก. กฟภ.๓๖๖, กฟภ.๓๖๖

อก.บช.(ก.๓), อก.ว.ว.(ก.๓)

อนุมัติ และแจ้ง จป. เพื่อตรวจสอบความปลอดภัย

พร้อมทั้งลงข้อมูลแจ้งแผนดับไฟลงใน www.pea.co.th

ขั้นตอนการสวิตซ์ชิง 2 แผน

แผนผังแนบ 3 แผน

ผจฟ. 1 (สถานี อุททอง)

เพื่อทราบ และจัดพนักงานเข้าปฏิบัติงานร่วมกับศูนย์ฯ นครปฐม

ตั้งแต่เวลา 12.30 น. เป็นต้นไป จนกว่างานจะแล้วเสร็จ

(นายเลอพงศ์ แก่นจันทร์)

(นายเลอพงศ์ แก่นจันทร์)

ร.ก.บ.บ.(ก3) ปฏิบัติงานแทน อ.ก.บ.บ.(ก3)

ร.ก.บ.บ.(ก3) ปฏิบัติงานแทน อ.ก.บ.บ.(ก3)

ใบสั่งทำสวิตชิง

1. สถานที่ทำงาน	บริเวณหน้าลานโกสถาณียฯ อุทุม		
2. กำหนดวันที่ทำงาน	29 ธ.ค. 64	เวลา 13.00 น. ถึง 29 ธ.ค. 64	เวลา 17.00 น.
3. ผู้ขอทำงาน	กบข.(ก3)	งานที่ทำ ย้ายของเสา 115 เควี ได้ไลน์	ตามใบขอปฏิบัติงาน 1689/2564
4. เตรียมการสวิตชิงโดย	นายเพชรรัตน์ ชีชนะ		วันที่ 22 ธันวาคม 2564
5. ตรวจสอบสวิตชิงโดย			วันที่ 22 ธันวาคม 2564
6. อนุมัติสวิตชิงโดย			วันที่ 22 ธันวาคม 2564
7. สั่งทำสวิตชิงโดย	<ol style="list-style-type: none"> 1. นายนครินทร์, นายอนุสรณ์, นายธนิต, นายมนโฆ 2. นายสถาพร, นายมงคล, นายศักดิ์สิทธิ์, นายอมร 3. นายกฤษณะศักดิ์, นายศุภสวัสดิ์, นายขุนทอง, นายสุธี, นายพนิต 		

ที่	รหัสอุปกรณ์	สภาพอุปกรณ์ ปกติก่อน ดำเนินการ	ดำเนินการ	เวลา	ผู้ดำเนินการ	ผู้สั่งการ	หมายเหตุ
1	ตรวจสอบสถานะอุปกรณ์ก่อนทำการ Switching						
2	ตรวจสอบสถานะเบรกเกอร์ DOA05YB-01 อยู่สถานะปลด						
3	แจ้ง กฟผ. ประสาน SPP 115 เควี บริษัท อุทุมกรีนพาวเวอร์ จำกัด Off Switch Intertrip และหยุดชานาน Generator (สามารถรับไฟเป็นผู้ใช้ไฟได้)						
4	พนักงาน กฟผ. ผู้รับเรื่อง เวลา.....						
5	เมื่อ กฟผ. ยืนยัน SPP 115 เควี บริษัท อุทุมกรีนพาวเวอร์ จำกัด Off Switch Intertrip และหยุดชานาน Generator เข้าระบบจ่ายไฟของ กฟผ. เรียบร้อย						
6	พนักงาน กฟผ. ผู้แจ้ง เวลา.....						
7	ย้ายโหลดผู้ใช้ไฟ บริษัท ไทยฟู้ดส์ อาหารสัตว์ จำกัด และ SPP 115 เควี บริษัท อุทุมกรีน พาวเวอร์ จำกัด ไปรับไฟจาก สถานีฯ กำแพงแสน (กฟผ.)						
8	ให้ทำการ Off Function Throw Over สถานีฯ สองพี่น้อง 2						
9	UTG04YB-01	"OLTC" Auto	"OLTC" Manual		UTG		- เบรกเกอร์ 115 เควี
10	1UGP01YB-01	"OLTC" Auto	"OLTC" Manual		กฟผ.		- เบรกเกอร์ 115 เควี
11	SPO03YB-01	ปลด	สับ คง "Off" Auto Reclose		SPO		- เบรกเกอร์ 115 เควี
12	UTG04YB-01	สับ	ปลด		UTG		- เบรกเกอร์ 115 เควี
13	UTG04YS-01	สับ	ปลด		UTG		- ใบมีด 115 เควี
14	UTG04YS-02	สับ	ปลด		UTG		- ใบมีด 115 เควี
15	SPO03YB-01	"Off" Auto Reclose	"On" Auto Reclose		SPO		- เบรกเกอร์ 115 เควี
16	เมื่อพร้อมดับไฟ เวลา 13.00 น.						
17	UTG02YB-01	"OLTC" Auto	"OLTC" Manual		UTG		- เบรกเกอร์ 115 เควี
18	1UGP01YB-01	สับ	ปลด		กฟผ.		- เบรกเกอร์ 115 เควี
19	1UGP01YS-01	สับ	ปลด		กฟผ.		- ใบมีด 115 เควี
20	1UGP01YS-02	สับ	ปลด		กฟผ.		- ใบมีด 115 เควี
21	UTG04YS-06	สับ ล็อคกุญแจ	ปลด ล็อคกุญแจ		กฟผ.		ABS หน้า บริษัท อุทุมกรีนพาวเวอร์ จำกัด
22	พนักงาน กฟผ. ผู้แจ้ง เวลา.....						
23	UTG02YB-01	สับ	ปลด		UTG		- เบรกเกอร์ 115 เควี
24	UTG02YS-01	สับ	ปลด		UTG		- ใบมีด 115 เควี
25	UTG02YS-02	สับ	ปลด		UTG		- ใบมีด 115 เควี
26	DOA05YS-01	สับ	ปลด		DOA		- ใบมีด 115 เควี

ที่	รหัสอุปกรณ์	สภาพอุปกรณ์ ปกติก่อน ดำเนินการ	ดำเนินการ	เวลา	ผู้ดำเนินการ	ผู้สั่งการ	หมายเหตุ
27	DOA05YS-02	สับ	ปลด		DOA		- ใบมีด 115 เควี
28	ตรวจสอบสถานะ Loadbreak Switch 115 เควี รหัส UTG01YS-05 ภายในสถานีฯ อุโมงค์ อยู่สถานะปลดพร้อมล๊อคคานและกุญแจเรียบร้อย						
29	ตรวจสอบสถานะ Loadbreak Switch 115 เควี รหัส UTG04YS-04 Bypass บริษัท อุโมงค์กรีนพาวเวอร์ จำกัด อยู่สถานะปลดพร้อมล๊อคคานและกุญแจเรียบร้อย						
30	แจ้งพื้นที่ไฟดับ ให้ กฟอ.อทง. ทราบ						
31	แจ้งให้ กฟอ.อทง. ทำการ Test ไฟ ตรวจสอบไฟดับเรียบร้อยทุกจุด พร้อมลงใน WE SAFE เรียบร้อยแล้ว						
32	แจ้งให้ กฟอ.อทง. ทราบและให้ปฏิบัติงานได้						
33	ปฏิบัติงานใกล้สายส่ง 115 เควี ไม่มีการ Short Ground						
	สิ้นสุด Switching ช่วงเช้า						
34	เมื่อปฏิบัติงานแล้วเสร็จ พร้อมจ่ายไฟกลับสภาพปกติ						
35	เมื่อ กฟอ.อทง. ปฏิบัติงานเรียบร้อยทุกชุด พร้อมลงใน WE SAFE เรียบร้อยแล้ว						
36	แจ้งแผนงานให้ กฟผ. ทราบก่อนจ่ายไฟสายส่ง 115 เควี						
37	พนักงาน กฟผ. ผู้รับเรื่อง เวลา.....						
38	UTG04YS-01	ปลด	สับ		UTG		- ใบมีด 115 เควี
39	UTG04YS-02	ปลด	สับ		UTG		- ใบมีด 115 เควี
40	UTG04YB-01	ปลด	สับ คง "Off" Auto Reclose		UTG		- เบรกเกอร์ 115 เควี
41	ย้ายโหลดผู้ใช้ไฟ 115 เควี บริษัท ไทยฟู้ดส์ อาหารสัตว์ จำกัด และ SPP 115 เควี บริษัท อุโมงค์กรีน พาวเวอร์ จำกัด กลับจาก สถานีฯ กำแพงแสน (กฟผ.)						
42	UTG04YB-01	"OLTC" Auto	"OLTC" Manual		UTG		- เบรกเกอร์ 115 เควี
43	1UGP01YB-01	"OLTC" Auto	"OLTC" Manual		กฟผ.		- เบรกเกอร์ 115 เควี
44	UTG04YS-06	ปลด ล็อคกุญแจ	สับ ล็อคกุญแจ		กฟผ.		ABS หน้า บริษัท อุโมงค์กรีนพาวเวอร์ จำกัด
45	1UGP01YS-01	ปลด	สับ		กฟผ.		- ใบมีด 115 เควี
46	1UGP01YS-02	ปลด	สับ		กฟผ.		- ใบมีด 115 เควี
47	1UGP01YB-01	ปลด	สับ คง "Off" Auto Reclose		กฟผ.		- เบรกเกอร์ 115 เควี
48	พนักงาน กฟผ. ผู้แจ้ง เวลา.....						
49	SPO03YB-01	สับ	ปลด		SPO		- เบรกเกอร์ 115 เควี
50	UTG04YB-01	"Off" Auto Reclose	"On" Auto Reclose		UTG		- เบรกเกอร์ 115 เควี
51	1UGP01YB-01	"Off" Auto Reclose	"On" Auto Reclose		กฟผ.		- เบรกเกอร์ 115 เควี
52	ให้ทำการ On Function Throw Over สถานีฯ สองฝั่ง 2						
53	DOA05YS-01	ปลด	สับ		DOA		- ใบมีด 115 เควี
54	DOA05YS-02	ปลด	สับ		DOA		- ใบมีด 115 เควี
55	UTG02YS-01	ปลด	สับ		UTG		- ใบมีด 115 เควี
56	UTG02YS-02	ปลด	สับ		UTG		- ใบมีด 115 เควี
57	UTG02YB-01	ปลด	สับ คง "Off" Auto Reclose		UTG		- เบรกเกอร์ 115 เควี
58	UTG02YB-01	"Off" Auto Reclose	"On" Auto Reclose		UTG		- เบรกเกอร์ 115 เควี
	สิ้นสุด Switching ทั้งหมด						

สถานะจ่ายไฟก่อนปฏิบัติงาน

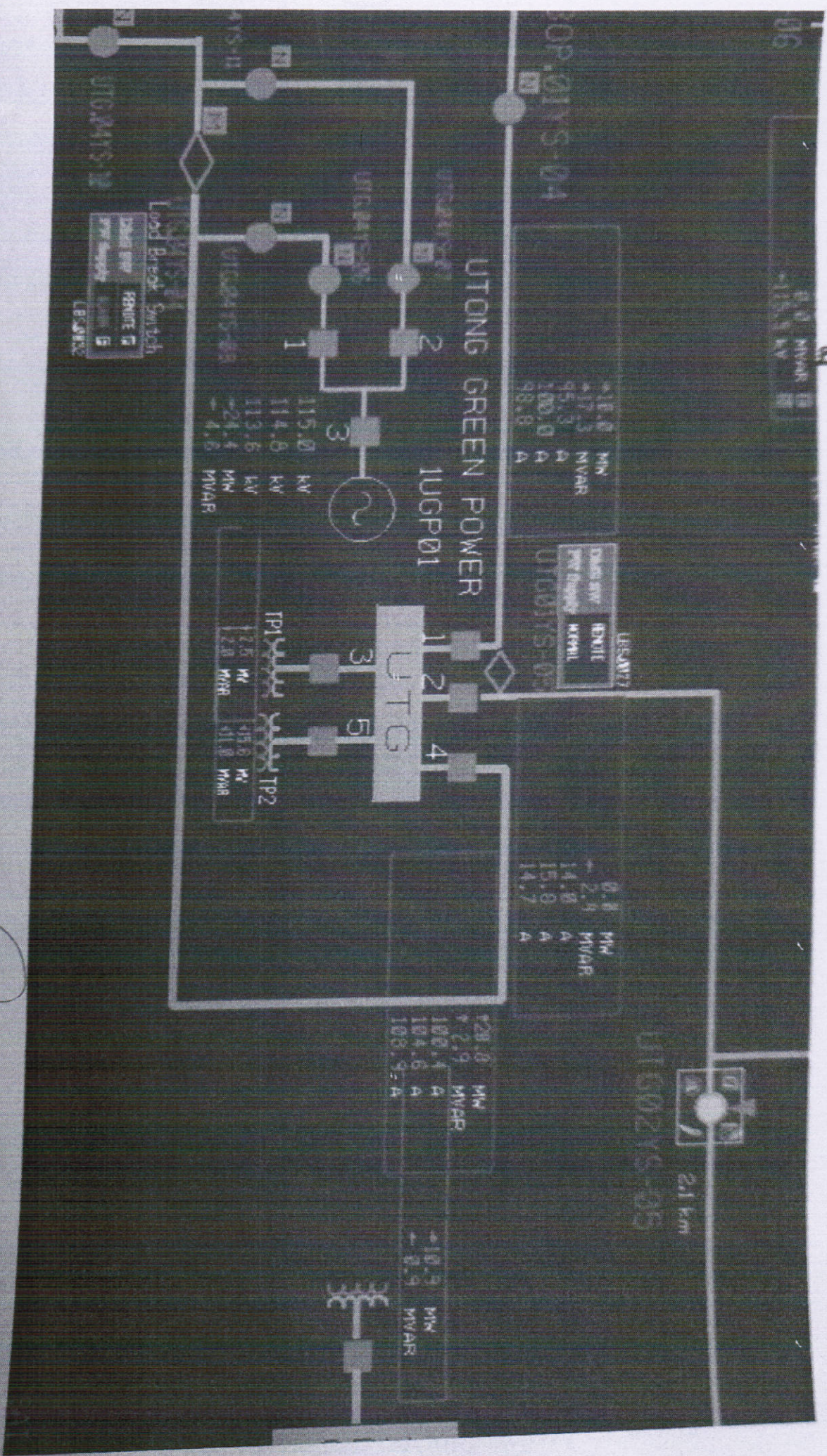

นายไพฑูริย์ ธรรมนิทร
 หน.บ. กพอ.คู่ท่อ

รูปหน้างานจริง

